VISIT…

LANZAROTE Caliente.COM

POR UN BESO

Words and Music by
ROBERT BLADES

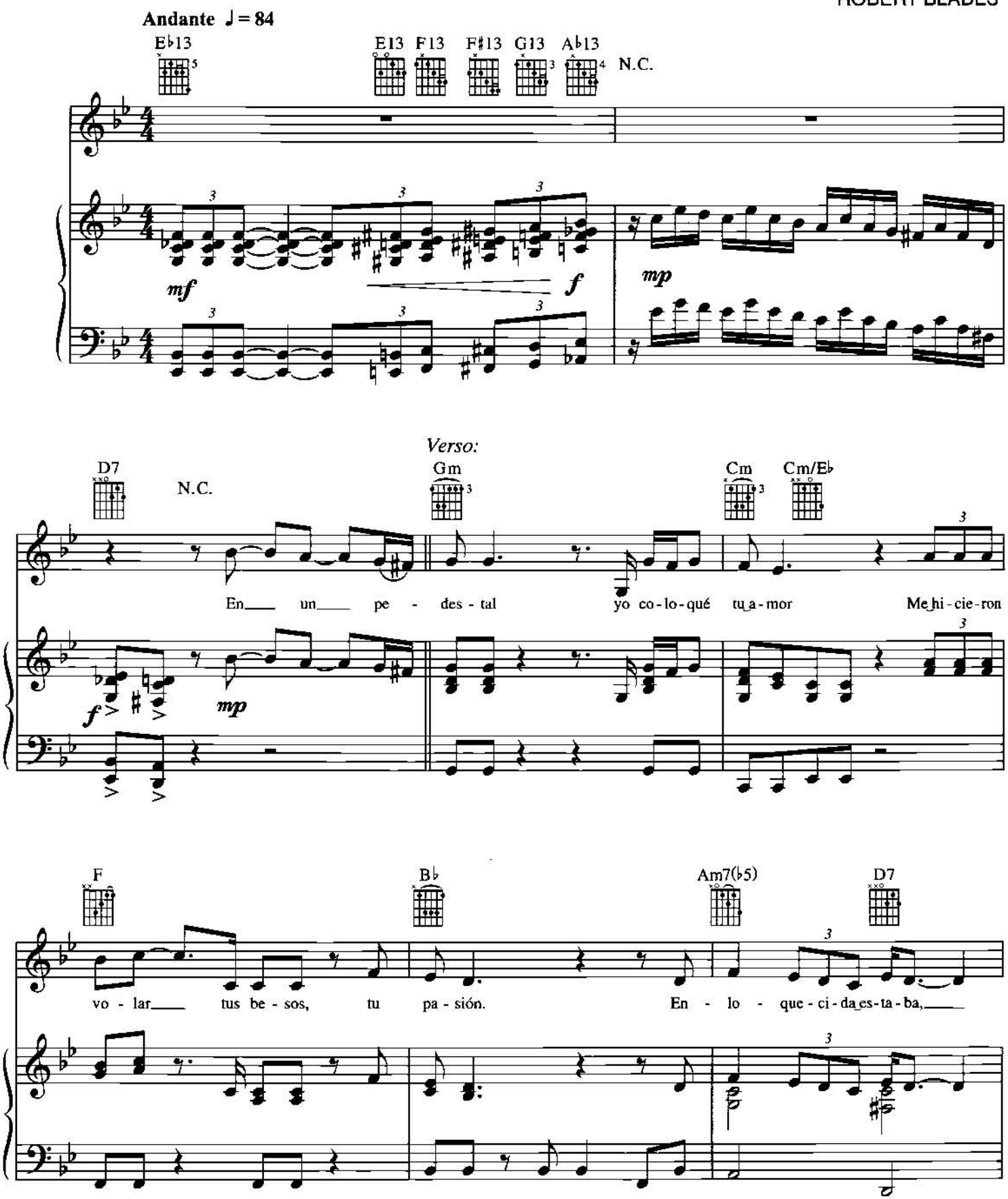

© 2000 FOREIGN IMPORTED PRODUCTIONS & PUBLISHING, INC. (BMI)
All Rights Reserved

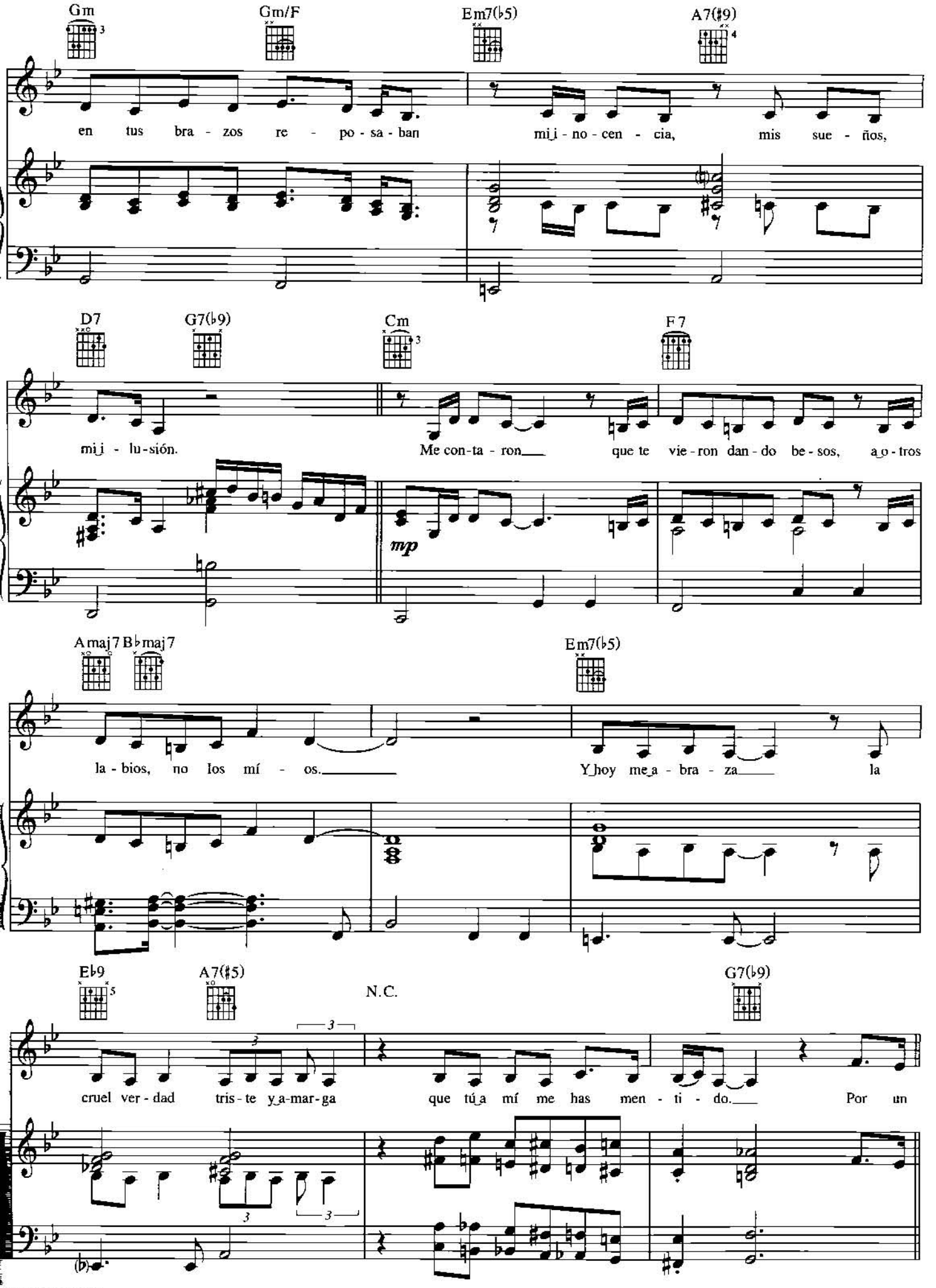
Gm
Gm/F
Em7(♭5)
A7(♯9)
en tus bra - zos re - po - sa - ban mi i - no - cen - cia, mis sue - ños,
D7
G7(♭9)
Cm
F7
mi i - lu - sión. Me con - ta - ron que te vie - ron dan - do be - sos, a o - tros
mp
Amaj7
B♭maj7
Em7(♭5)
la - bios, no los mí - os. Y hoy me a - bra - za la
E♭9
A7(♯5)
N.C.
G7(♭9)
cruel ver - dad tris - te y a - mar - ga que tú a mí me has men - ti - do. Por un

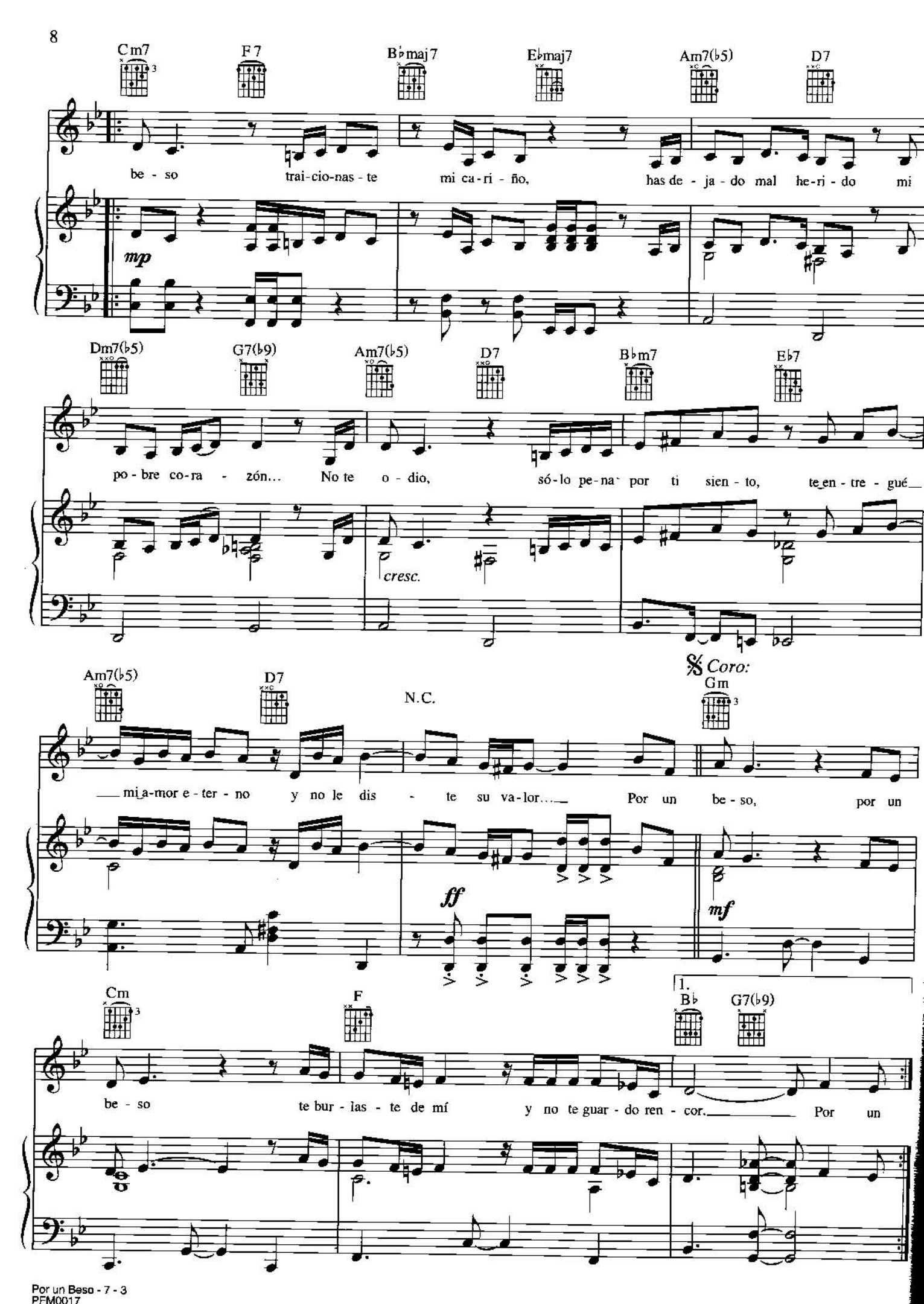
Cm7
F7
B♭maj7
E♭maj7
Am7(♭5)
D7
be - so trai-cio-nas - te mi ca-ri - ño, has de - ja - do mal he-ri - do mi
mp
Dm7(♭5)
G7(♭9)
Am7(♭5)
D7
B♭m7
E♭7
po - bre co-ra - zón... No te o - dio, só-lo pe-na por ti sien - to, te en - tre - gué
cresc.
Am7(♭5)
D7
N.C.
Coro:
Gm
mi a-mor e - ter - no y no le dis - te su va-lor... Por un be - so, por un
ff
mf
Cm
F
1.
B♭
G7(♭9)
be - so te bur - las - te de mí y no te guar - do ren - cor. Por un

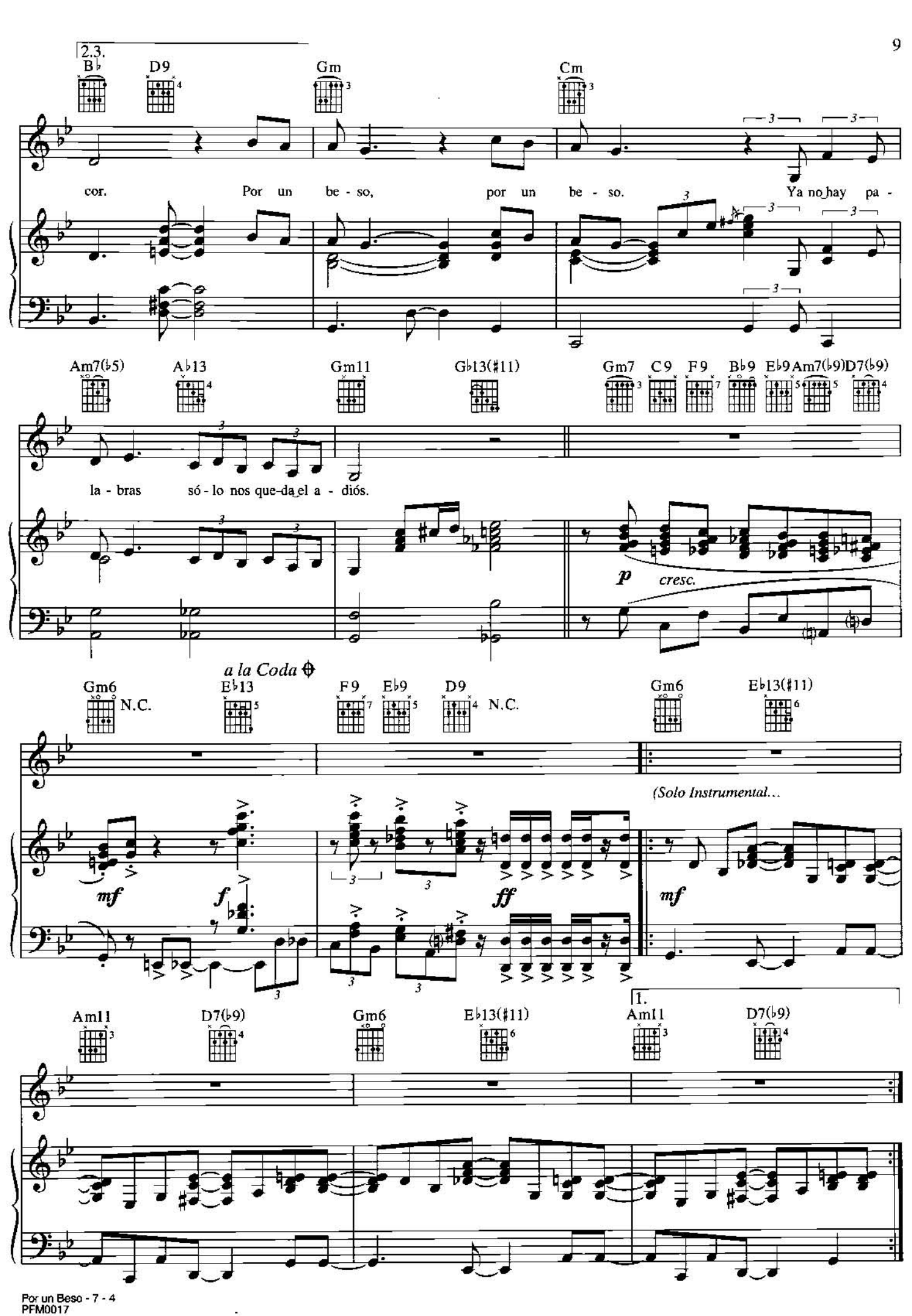
2.3.
B♭ D9 Gm Cm
cor. Por un be - so, por un be - so. Ya no hay pa -
Am7(♭5) A♭13 Gm11 G♭13(♯11) Gm7 C9 F9 B♭9 E♭9 Am7(♭9) D7(♭9)
la - bras só - lo nos que-da el a - diós.
p cresc.
a la Coda
Gm6 N.C. E♭13 F9 E♭9 D9 N.C. Gm6 E♭13(♯11)
(Solo Instrumental...
mf f ff mf
Am11 D7(♭9) Gm6 E♭13(♯11) 1. Am11 D7(♭9)

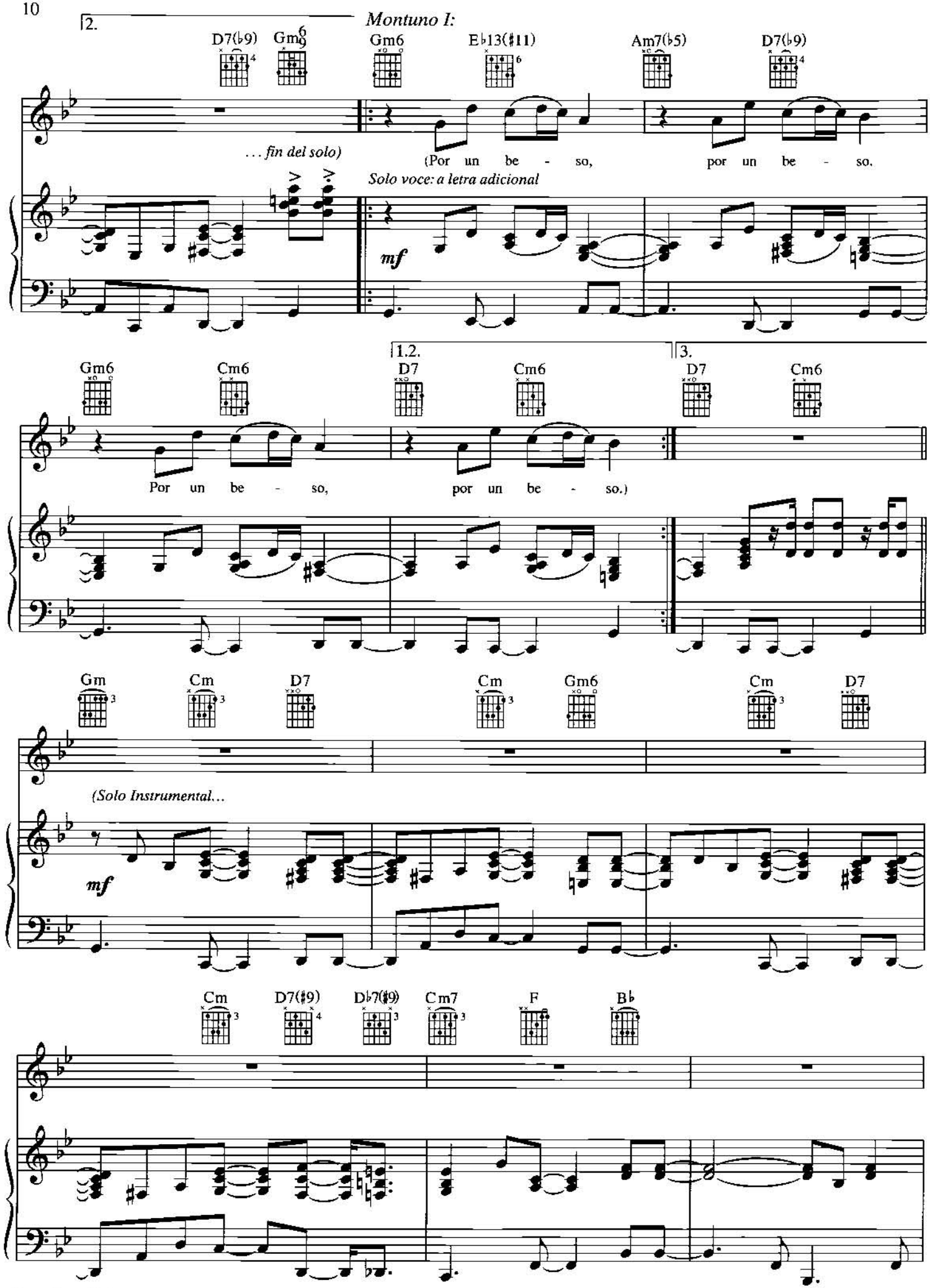
2.
Montuno I:
D7(♭9)
Gm6
Gm6
E♭13(♯11)
Am7(♭5)
D7(♭9)
... fin del solo)
(Por un be - so, por un be - so.
Solo voce: a letra adicional
mf
Gm6
Cm6
1.2.
D7
Cm6
3.
D7
Cm6
Por un be - so, por un be - so.)
Gm
Cm
D7
Cm
Gm6
Cm
D7
(Solo Instrumental...
mf
Cm
D7(♯9)
D♭7(♯9)
Cm7
F
B♭

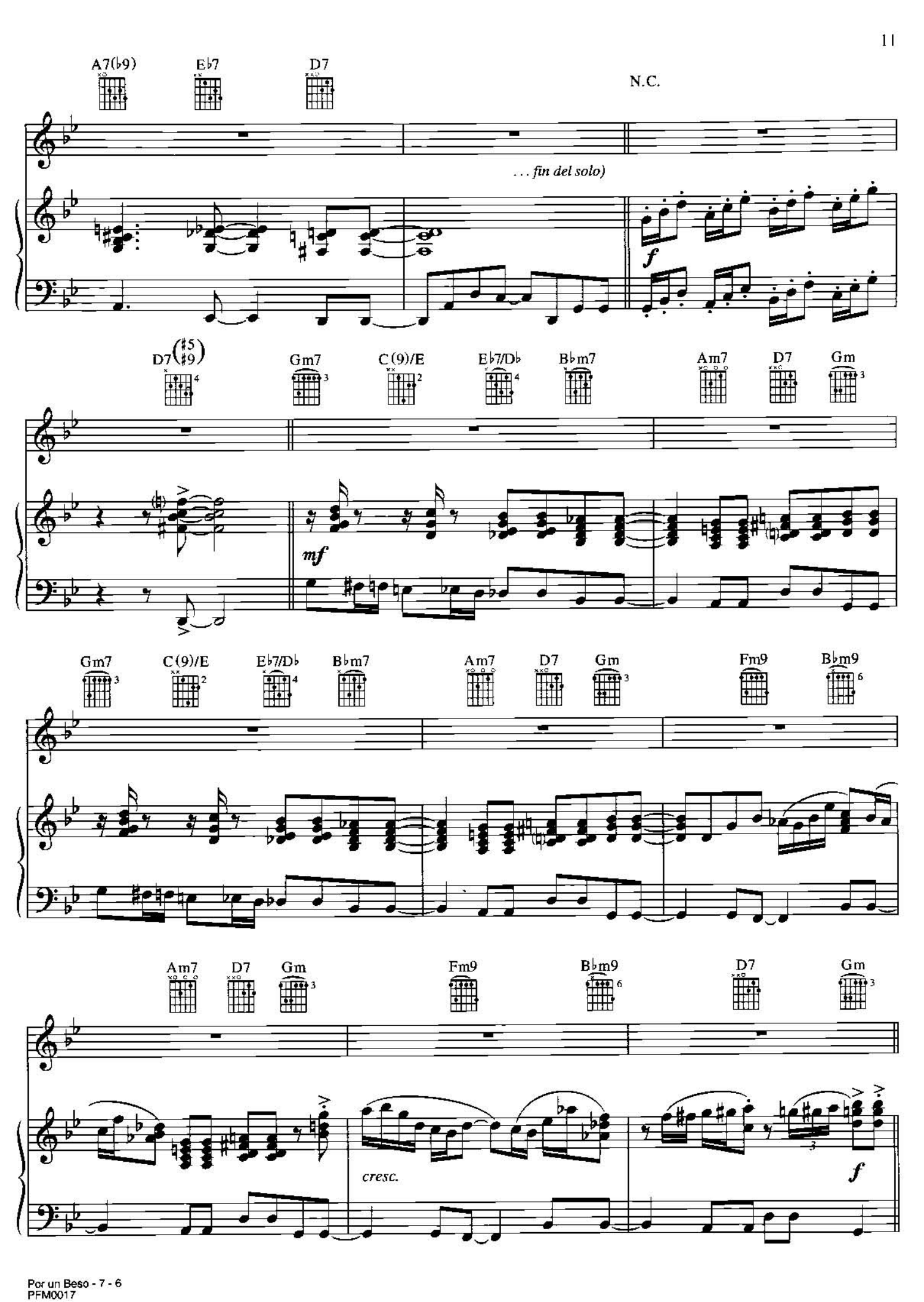
A7(b9)
Eb7
D7
N.C.
. . . fin del solo)
f
D7(#5 #9)
Gm7
C(9)/E
Eb7/Db
Bbm7
Am7
D7
Gm
mf
Gm7
C(9)/E
Eb7/Db
Bbm7
Am7
D7
Gm
Fm9
Bbm9
Am7
D7
Gm
Fm9
Bbm9
D7
Gm
cresc.
f

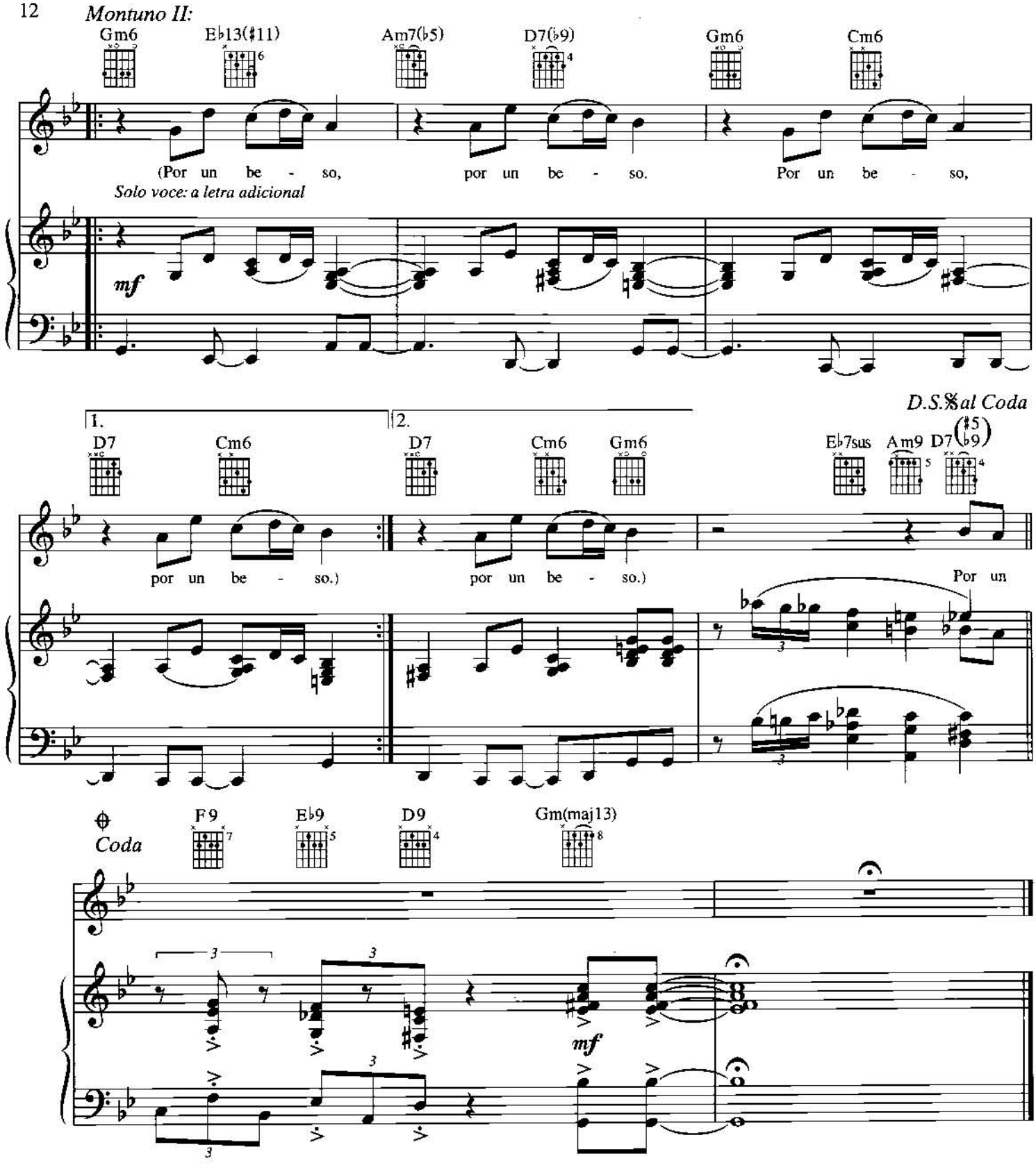

Montuno I:
Te dí todo mi cariño
Y tú jugaste conmigo
Has dejado mal herido
Mi pobre corazón.
Ay, por un beso traicionaste
Todo el amor mío
Y ahora triste vivo
Pero no te guardaré rencor
Y es que ya no nos quedan palabras
Sólo nos queda el adiós.
(al Solo Instrumental:)

Montuno II:
Por un beso,
Por un beso, por un beso,
Solo por un beso
Mi amor, tú me engañaste
Y es que eres un cobarde
Al no saber querer
Este amor que te dí
Que siempre te fue fiel.
(al Coro:)